

FUNDAÇÃO DA CASA POPULAR

0603

"TIPO CUIABÁ - 33QCB-7"

PLANTA BAIXA - ÁREA ~ 45.79 M²

DIRETORIA DE OBRAS E VIACÃO

VISTO

Em 31 / 1 / 1955

W. O. S.
Diretor de Obras e Viacão

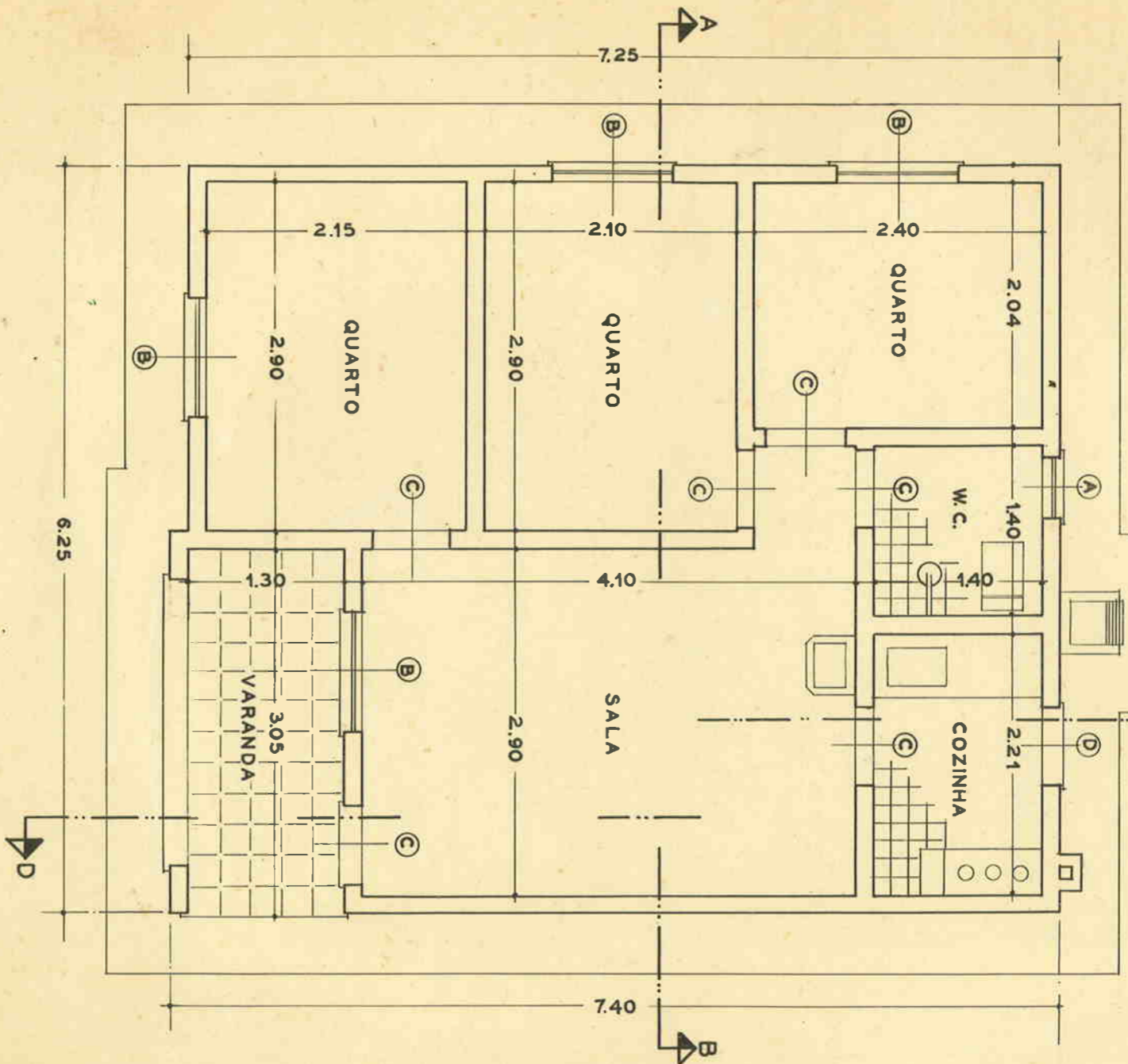

ESCALA ~ 1:50

FUNDAÇÃO DA CASA POPULAR
 CONSTRUÇÃO "TIPO CUIABÁ"
 S3QCB-7

L E G E N D A

1	VARANDA	3.05 x 1.25
2	SALA	2.90 x 4.00
3	QUARTO	2.90 x 2.00
4	QUARTO	2.90 x 2.10
5	QUARTO	1.90 x 2.40
6	BANHO	1.40 x 1.40
7	COZINHA	2.25 x 1.40

ÁREA DE CONSTRUÇÃO 44.85 M²

ESCALA 1:100

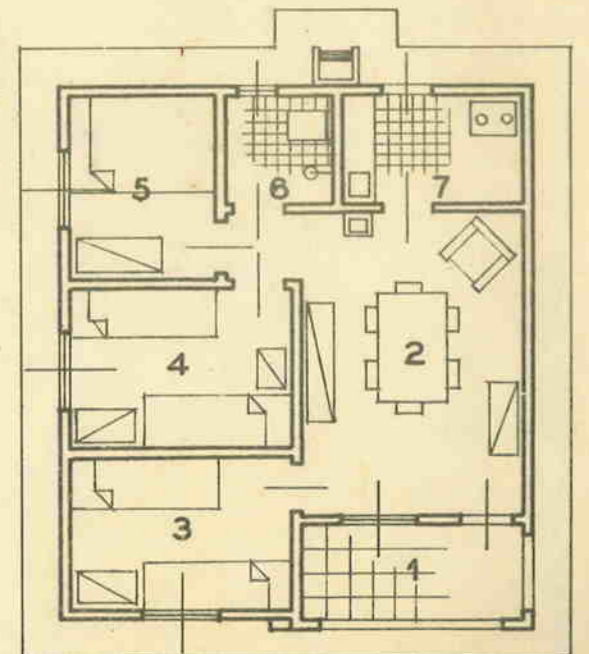
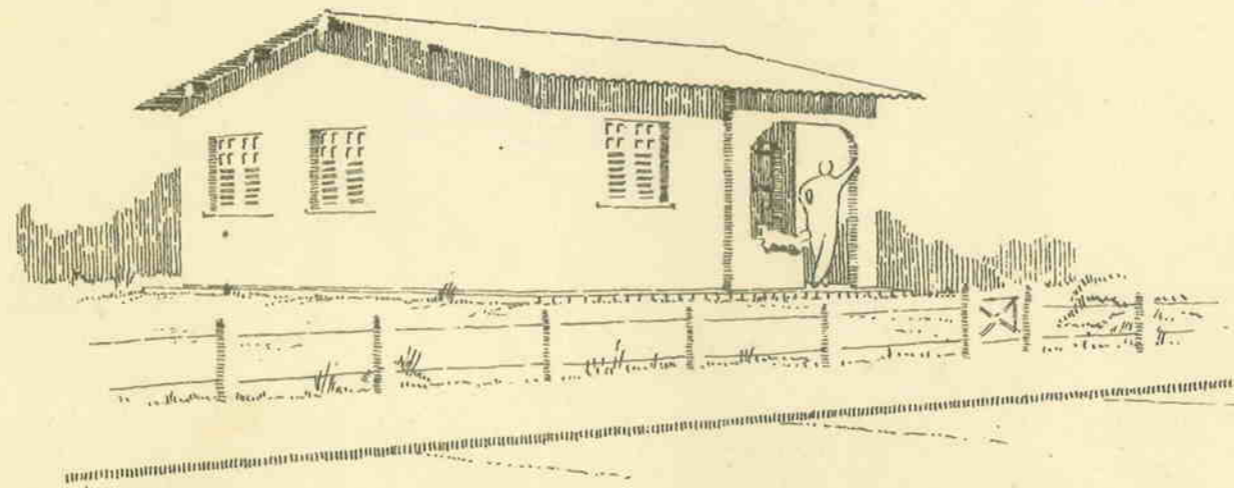

DIRETORIA DE OBRAS E VIAÇÃO
VISTO

Em 31 / 1 / 1955

Wood
 Diretor de Obras e Viação

ARQUITETO
 - RENATO SA -
 RIO, 1948

0603

PROPRIETARIO:-

OLGA DALILA RUI FERREIRA e Successores de AUGUSTO FERREIRA.

NATUREZA DO TRABALHO:-

Loteamento urbano (complemento)

LOCAL:-

Na posição norte-este junto a Vila Conceição e Sta Luzia.

DENOMINAÇÃO:-

Vila St. Luzia (parte nova)

RUAS:-

De acordo com a 1561-A obedecendo a largura de 14, metros canto curvo nos quarteiros com raio de 9,0m

LOTES:-

Lotes nunca inferior a 250,0 m2 obedecendo a Lei - 1561-A

ÁGUAS FUBVIAIS:-

Serão escoadas pelas ruas de acordo com as setas - indicadas na planta.

AREAS:-

LOTEADA	177.873,02 m2
VIAS PUBLICAS	84.763,90 m2
PRACAS	29.725,00 m2
TOTAL	292.352,00 m2

ROTEIRO PERIMÉTRICO:-

Terço como início no marco "0" cravado na face do-rio Bauru, segue com rumo 9 3' NE numa distancia de 378,90 metros pela face direita da rua Ernesto Monte até encontrar o marco nº 1 cravado no cruzament to entre a face esquerda da rua Assunção, daí segue com o rumo 80 30' NW nu ma distancia de 215,00 metros até encontrar o marco nº 2 cravado no cruzamen to entre a face esquerda da rua Dr. Mauricio Dutra, daí segue com o rumo 9 30' SW numa distancia de 43,00 metros até encontrar o marco nº 3 cravado nas face esquerda da Rua Dr. Mauricio Dutra, daí segue com o rumo 80 30' NE, num a distancia de 215,00 metros até encontrar o marco nº 4, cravado na face es-querda da rua Bauru, confrontando neste trecho com a Vila Sta. Luzia (par te velha), daí segue com o rumo 11 NE numa distancia de 238,00 metros até en-contrar o marco nº 5, cravado na face direita da rua Bauru, daí segue com o rumo 9 30' NE numa distancia de 209,00 metros até encontrar o marco nº 6- cravado na mesma face da rua na divisa com o SR. JOSÉ SILVESTRE, confrontan do neste trecho com a Vila Conceição, daí segue com o rumo 79 30' NE numa - distancia de 218,50 metros até encontrar o marco nº 7, cravado na face direi- ta da rua X, confrontando neste trecho com o SR. JOSÉ SILVESTRE, daí segue- com o rumo 33 15' SE numa distancia de 48,50 metros até encontrar o marco n 8, cravado na mesma face da rua, daí segue com o rumo 41 NE numa distancia- de 74,00 metros até encontrar o marco nº 9 cravado no prolongamento da face direita da rua XI, daí segue com o rumo 33 15' SE, numa distancia de 420,00 metros até encontrar o marco nº 10 cravado na mesma face da rua XI, daí se- gue com o rumo 9 30' NE numa distancia de 55,00 metros até encontrar o mar- co nº 11 cravado na face direita da rua XI junto ao rio Bauru, confrontando neste trecho com OLGA DALILA RUI FERREIRA, segue daí pela face esquerde da do rio Bauru até encontrar o marco nº 0 ponto de partida, perfazendo ase- sim o peritoma de terreno.

DIRETORIA DE REGISTRO

Bauru, 13 de Junho de 1964, 28 de Dezembro de 1964.

[Handwritten signature]

[Handwritten signature]

REPUBLICANA DE REGISTRO DO ESTADO DE BAURU

DATA 25-8-65

1.276

FUNDAÇÃO DA CASA POPULAR

4603

TIPO MINAS - S4QCB-2

PLANTA BAIXA - ÁREA DE OBRAS E VIAÇÃO

VISTO

Em 31/10/55

Director de Obras e Viação

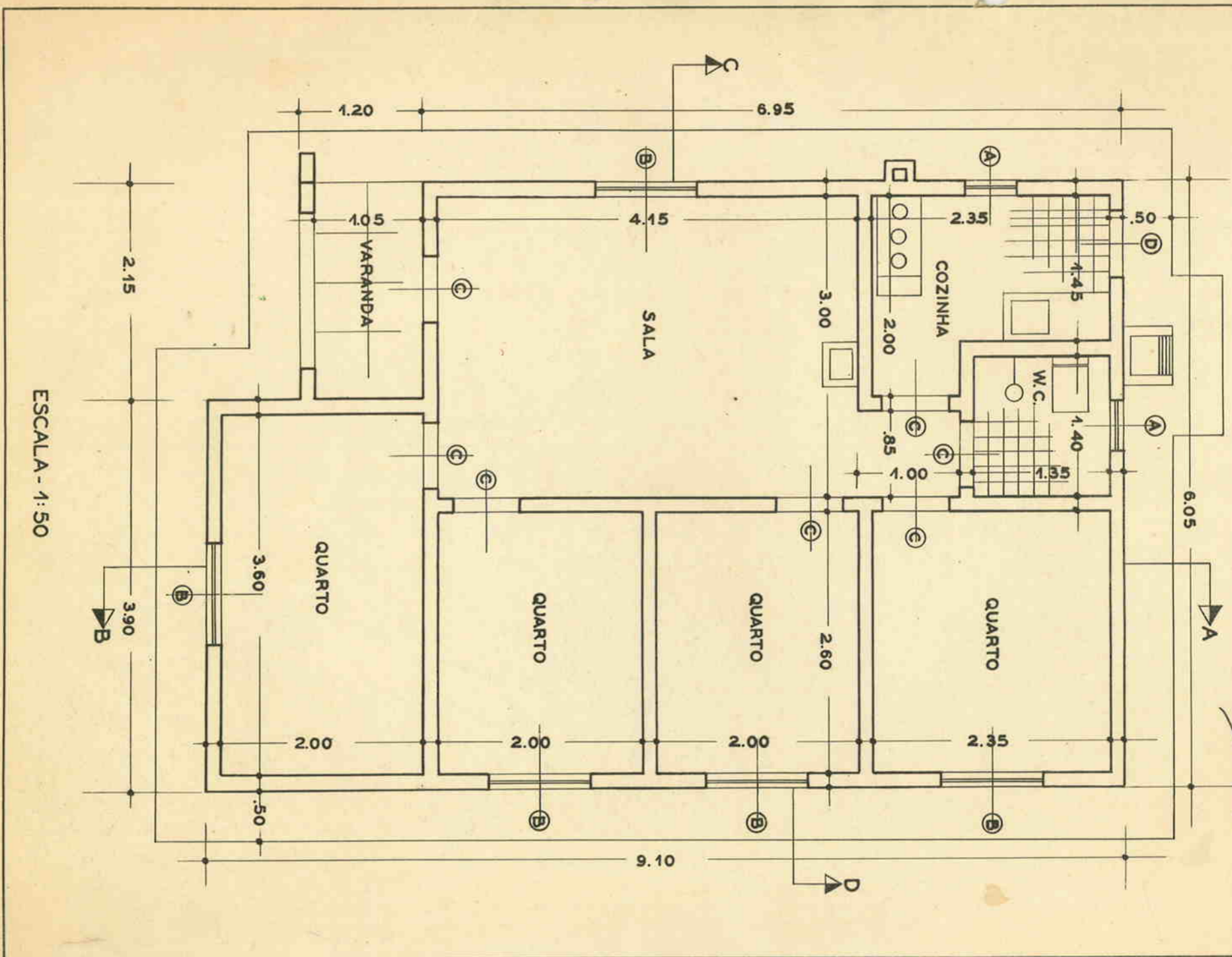

FUNDAÇÃO DA CASA POPULAR

CONSTRUÇÃO "TIPO MINAS"

S4QCB-2

VARIANTES DE FACHADA

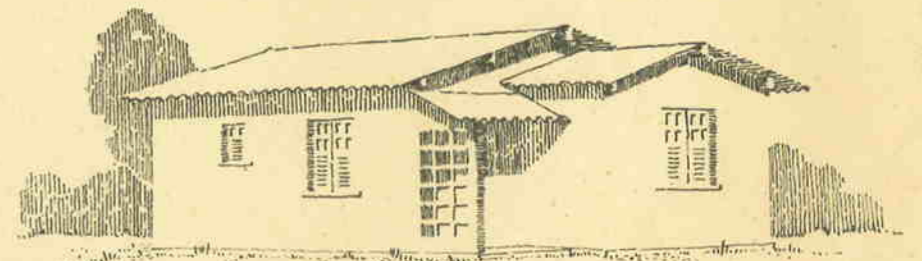
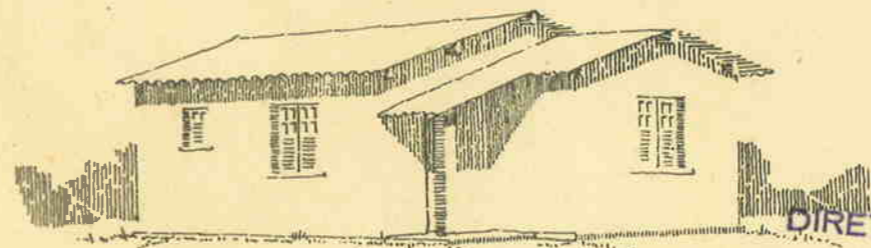
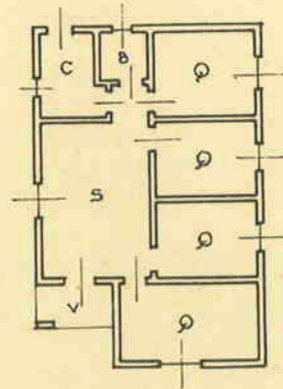
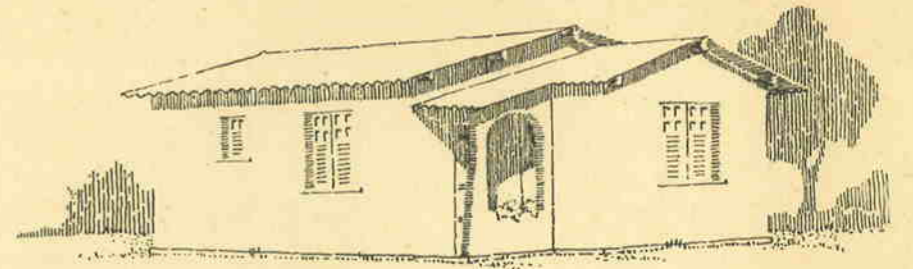

DIRETORIA DE OBRAS E VIAÇÃO
VISTO

Em, 31 / 1 / 1955

[Signature]
Diretor de Obras e Viação

ARQ.^o
- RENATO SA -
Rio, 4/1/548

1603